

# Technicko-informační systém dopravní infrastruktury (TISDI)

## pro Správu a údržbu silnic Jihomoravského kraje

Hana Klusáková – vedoucí oddělení podpory SW řešení – VARS BRNO a.s.

# Agenda

1. Co je TISDI
2. Realizace projektu
3. Moduly systému
4. Informace pro veřejnost

## Co je TISDI

Technicko-informační systém dopravní infrastruktury (TISDI) je **komplexní informační systém veřejné správy**, jehož cílem je zefektivnit a zkvalitnit podporu procesů správce dopravní infrastruktury.

System poskytuje přehledná, aktuální a objektivní data pro průběžné manažerské řízení a rozhodování, zejména v oblasti sledování finančních ukazatelů s detailní geografickou lokalizací nákladů a investic na silniční síti s dopadem na kontrolu a optimalizaci výdajů.

## Vznik TISDI

**System je v souladu s programem a zaměřením 9. výzvy IROP – eGovernment – SC 1.1 (MRR):**

Jedná se o program z programového období 2021–2027 zaměřený na modernizaci a digitalizaci veřejné správy. Podporuje vznik jednoduchých, propojených a digitálních služeb pro občany a veřejnou správu.

## Harmonogram

Zahájení projektu	4.3.2025
Zpracování Prováděcí dokumentace	do
9.5.2025	
Implementace	do 31.10.2025
Pilotní provoz a akceptační řízení	do 30.11.2025
Zahájení produkčního provozu	od 1.12.2025

# Základní požadavky na TISDI

- Digitalizace procesů a služeb
- Zadávání dat o majetku, stavu komunikací, plánovaných a realizovaných výkonech správy a údržby komunikací
- Integrace se stávajícími systémy Zadavatele a propojení na systémy třetích stran
- Konsolidace datových zdrojů
- Tvorba manažerských reportů
- Otevřenost a dostupnost dat + přístup k informacím a dokumentům pro další zainteresované strany včetně veřejnosti
- Údržba a provoz systému po dobu 5 let

# Koncepce TISDI

TISDI je koncipován jako webový systém s mobilní aplikací, provozován v cloudu.

Umožňuje přímý a bezpečný přístup k datům, aplikačním modulům a službám jednotlivým cílovým skupinám (řešeno rolemi a právy).

Důraz je kladen na minimalizaci administrativní zátěže.

TISDI je tvořen těmito klíčovými komponentami:

- Datový sklad = uložště dat (ULS, BMS, Soft PC, data zimní údržby, data stavu komunikací, projektová dokumentace, číselníky, ...)
- Webový portál = platforma pro přístup k modulům, datům, službám
- Integrovaní rozhraní pro webové a mapové služby = komunikace mezi skladem, moduly a externími systémy

# Portál

- Moduly pro administraci portálu
- Provozní aplikace
- Mapové aplikace
- Mobilní aplikace
- Reporty

➤ Přístup přes IDM JMK

## Seznam aplikací

- Administrace
- Dashboard
- Správa datového skladu
- Provozní aplikace
- Měření
- Pasport
- Evidence vad a prohlídek
- SIP
- Dopravní omezení

### Mapové aplikace

- Silniční mapa
- Mapa provozu
- Mapa majetku
- Pohyb vozidel zimní a běžné údržby
- Dopravní informace
- Mapa pro veřejnost

### Mobilní aplikace

- Vady - mobil
- Pasport - mobil

### Reporty

- Silniční síť
- Mosty
- Pasport
- Stavy komunikací
- Přehled činností zimní údržby
- Přehled činností běžné údržby
- Uzavírky
- Akce
- Vady a prohlídky
- Výsledky účetnictví



Spolufinancováno  
Evropskou unií



MINISTERSTVO  
PRO MÍSTNÍ  
ROZVOJ ČR

# Administrace, Datový sklad

Geoportál SUSJMK Administrace > Správa aplikací					
Správa aplikací	Název ↑	Kód	Odkaz	Pořadí	Ikona
Správa uživatelů	<a href="#">Administrace</a>	ADMIN	https://portal-app.susjmk.cz/port...	10	
Správa rolí	<a href="#">Akce</a>	ReportAkce	https://reporty.susjmk.cz/superse...	280	
Správa dashboardu	<a href="#">Dashboard</a>	Dashboard	https://portal-app.susjmk.cz/port...	20	
Správa mapových kompozic	<a href="#">DIMAP</a>	DIMAP	https://portal-majetek.susjmk.cz/...		
Reporty přiřazení práv	<a href="#">Dopravní informace</a>	DOPINFO	https://dopravniinfo.gov.cz/		
Auditní záznamy	<a href="#">Dopravní omezení</a>	UZAVIRKY	https://jsu.jsdi.cz/		
^ Správa číselníků	<a href="#">Evidence vad a prohlídek</a>	SERVICEDESK	https://portal-app.susjmk.cz/servi...		
Správa proxy pravidel	<a href="#">MAJA</a>	MAJA	https://portal-majetek.susjmk.cz/...		
Správa mapových serverů	<a href="#">Mapa majetku</a>	MapaMajetku	https://gis.susjmk.cz/portal/apps/...		
Správa složek	<a href="#">Mapa pro veřejnost</a>	MapaProVerejnost	https://geoportal.susjmk.cz/map-...		
Správa mapových služeb	<a href="#">Mapa provozu</a>	MapaProvozu	https://gis.susjmk.cz/portal/apps/...		
Správa mapových vrstev	<a href="#">Mapové aplikace</a>	MapApp			
	<a href="#">Měření</a>	MERENI_SUSJMK	https://portal-app.susjmk.cz/mer...		

Geoportál SUSJMK Správa datového skladu > Metadata DS						
Metadata DS	Filtr: zobrazeno vše.					
Úložiště DS	Název	Data	Identifikátor ↑	Platnost	Typ	Poslední změna
ETL	<a href="#">Nehodové lokality</a>		AccidentAreas	<input checked="" type="checkbox"/>	Aktualizovaná	27.10.2025 09:28
Aktualizace sítě	<a href="#">Výsledky účetnictví</a>		AccountingResult	<input checked="" type="checkbox"/>	Aktualizovaná	14.05.2025 14:02
	<a href="#">Typ Akce</a>		ActionType	<input checked="" type="checkbox"/>	Číselník	03.04.2025 11:53
	<a href="#">PřidatnyPruh</a>		AdditionalLane	<input checked="" type="checkbox"/>	Verzovaná	25.03.2025 07:43
	<a href="#">Číselník Alert C Event</a>		AlertCEvent	<input checked="" type="checkbox"/>	Aktualizovaná	05.12.2025 10:26
	<a href="#">Číselník Alert C Event Class</a>		AlertCEventClass	<input checked="" type="checkbox"/>	Aktualizovaná	05.12.2025 10:40
	<a href="#">PřidruzenyPruh</a>		AssociatedLane	<input checked="" type="checkbox"/>	Verzovaná	24.03.2025 17:35
	<a href="#">Most</a>		BmsBridge	<input checked="" type="checkbox"/>	Aktualizovaná	24.03.2025 09:24
	<a href="#">Propustek</a>		BmsCulvert	<input checked="" type="checkbox"/>	Aktualizovaná	20.03.2025 15:03
	<a href="#">Podjezd</a>		BmsUnderpass	<input checked="" type="checkbox"/>	Aktualizovaná	14.07.2025 09:45

Geoportál SUSJMK Správa datového skladu > ETL			
Metadata DS	Název ↑	Typ nástroje	Poslední spuštění
Úložiště DS	<a href="#">Bezpečnostní zařízení - pasport</a>	Manuální	
ETL	<a href="#">BmsBridge</a>	Automatický	29.04.2026 03:10 Úspěšně dokončený
Aktualizace sítě	<a href="#">BmsCodeListBridge</a>	Automatický	29.04.2026 03:45 Úspěšně dokončený
	<a href="#">BmsCulvert</a>	Automatický	29.04.2026 03:25 Úspěšně dokončený
	<a href="#">BmsUnderpass</a>	Automatický	29.04.2026 03:35 Úspěšně dokončený
	<a href="#">Dopravní informace z DDR</a>	Automatický	29.04.2026 13:30 Úspěšně dokončený
	<a href="#">EvalVarParam</a>	Manuální	09.02.2026 10:56 Úspěšně dokončený
	<a href="#">Global network</a>	Manuální	
	<a href="#">Import Fleetware</a>	Automatický	29.04.2026 02:05 Úspěšně dokončený
	<a href="#">Intersection</a>	Manuální	
	<a href="#">Investice</a>	Manuální	24.11.2025 14:33 Úspěšně dokončený
	<a href="#">Jmenovité úkoly</a>	Manuální	12.11.2025 13:09 Úspěšně dokončený



# Mobilní aplikace – Pasport

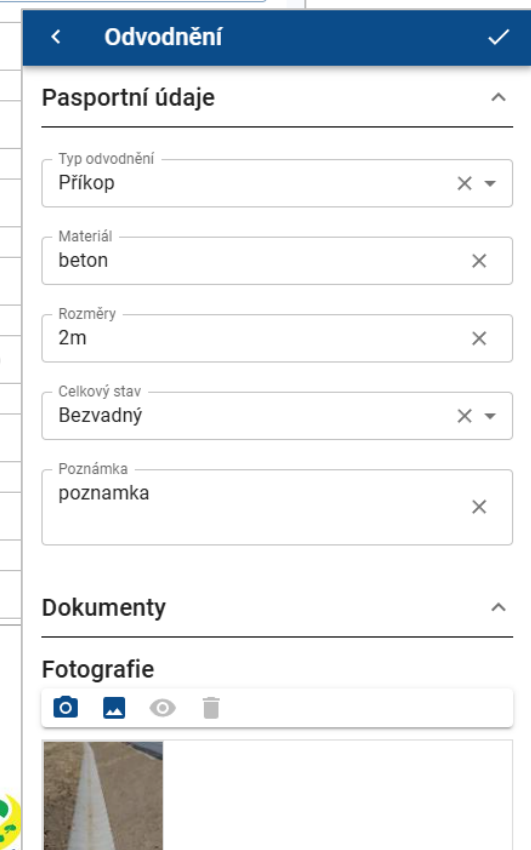
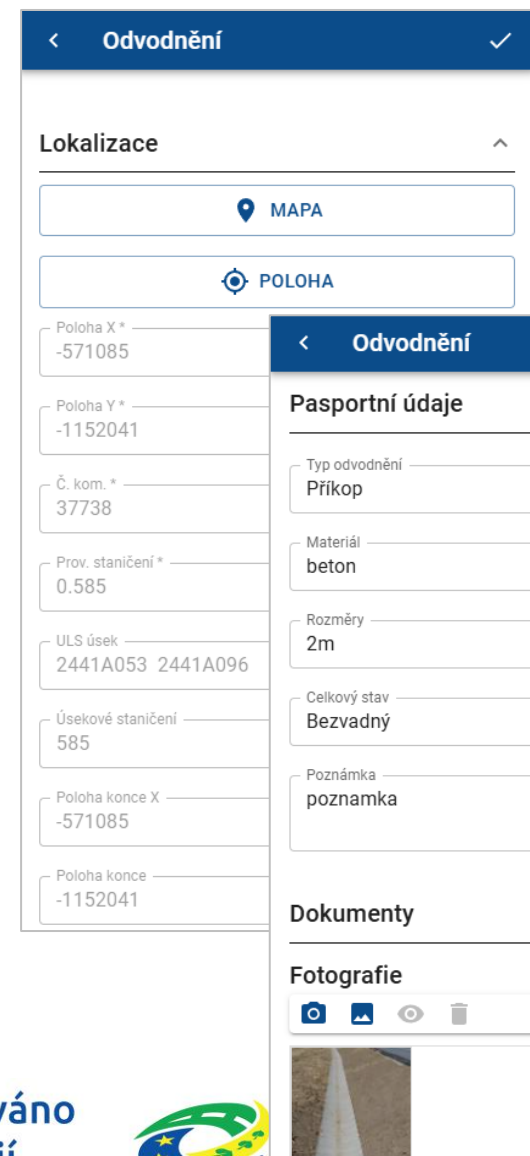
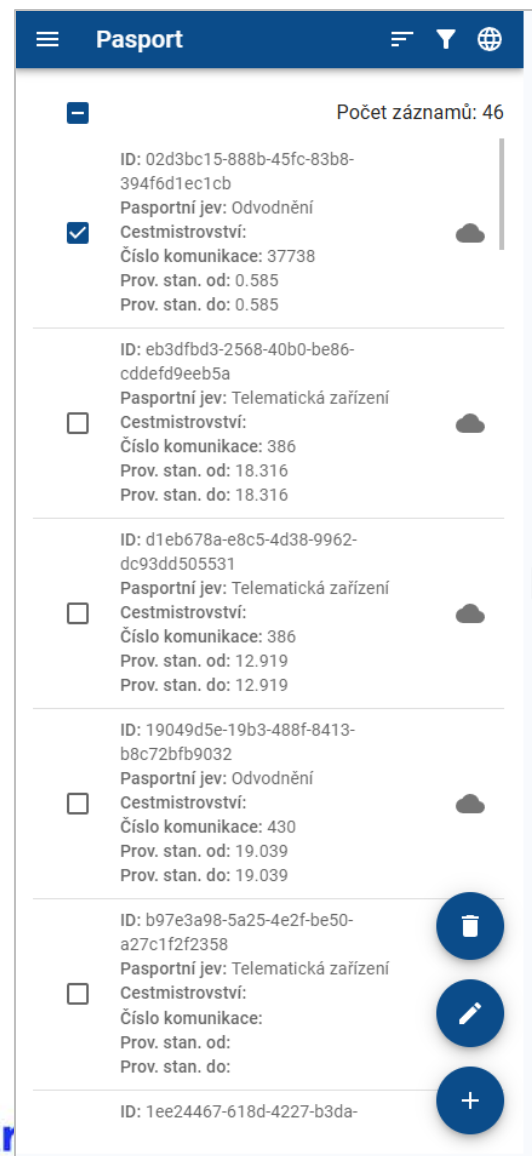
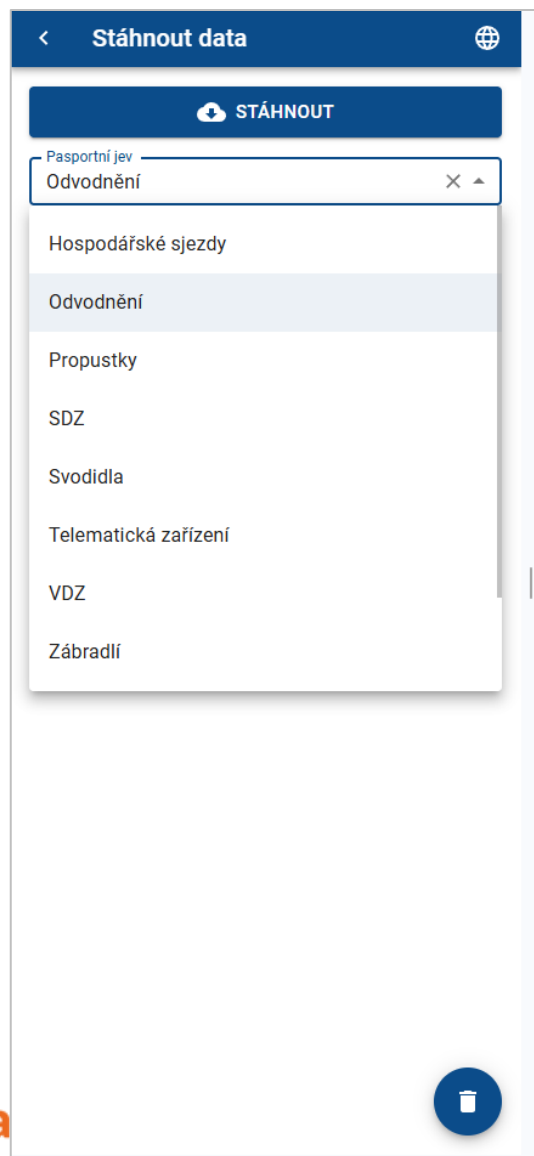
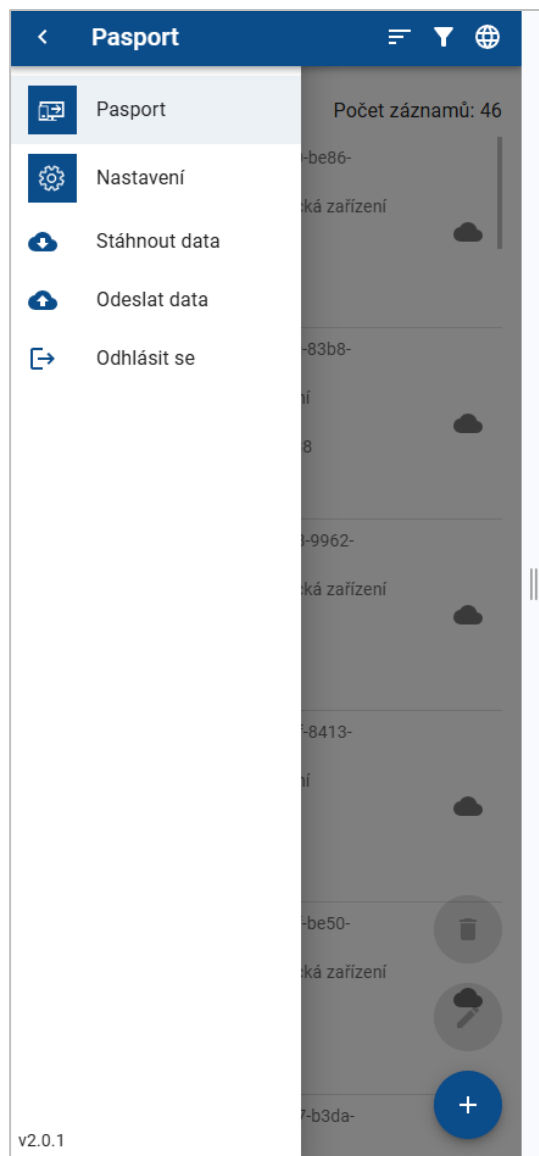

# Evidence vad, záruk a prohlídek



Geoportál SUSJMK Akce běžné údržby

Vady

Prohlídky

Záruky

	Pořadové číslo	Stav	Nalezeno	Cestmistrovství	Typ	Silnice	Inspektor	Prov. staničení	
Prohlídky	<input type="checkbox"/>	V000191	Zadáno inspektorem	2026-02-03T10:38	Cestmistrovství Slavkov	Vozovka - výtlučky	430	Cestmistrovství 8	5874
Záruky	<input type="checkbox"/>	V000192	Zadáno inspektorem	2026-02-03T10:40	Cestmistrovství Slavkov	Vozovka - výtlučky	430	Cestmistrovství 8	6194
	<input type="checkbox"/>	V000124	Zadáno inspektorem	2026-01-08T14:16	Cestmistrovství Rosice	Vozovka - vyjeté koleje	3842	Klusáková Hana	8767
	<input type="checkbox"/>	V000129	Zadáno inspektorem	2026-01-06T13:44					
	<input type="checkbox"/>	V000106	Zadáno inspektorem	2025-12-15T11:40					
	<input type="checkbox"/>	V000114	Zadáno inspektorem	2025-12-22T11:12					
	<input type="checkbox"/>	V000118	Zadáno inspektorem	2026-01-02T14:15					
	<input type="checkbox"/>	V000122	Nová vada	2026-01-08T13:05:5...					
	<input type="checkbox"/>	V000125	Zadáno inspektorem	2026-01-08T14:39					
	<input type="checkbox"/>	V000182	Zadáno inspektorem	2026-01-29T09:35					
	<input checked="" type="checkbox"/>	V000207	Opraveno na místě	2026-04-13T18:00:5...					
	<input type="checkbox"/>	V000105	Zadáno inspektorem	2025-12-15T11:37					
	<input type="checkbox"/>	V000120	Nová vada	2025-12-15T14:11					
	<input type="checkbox"/>	V000190	Zadáno inspektorem	2026-02-03T10:29					
	<input type="checkbox"/>	V000126	Zadáno inspektorem	2026-01-08T14:41					
	<input type="checkbox"/>	V000110	Plán oprav	2025-12-16T10:06					
	<input type="checkbox"/>	V000115	Zadáno inspektorem	2025-12-22T11:36					
	<input type="checkbox"/>	V000181	Zadáno inspektorem	2026-01-29T09:28					
	<input type="checkbox"/>	V000198	Zadáno inspektorem	2026-02-04T12:33					
	<input type="checkbox"/>	V000199	Zadáno inspektorem	2026-02-04T12:35					
	<input type="checkbox"/>	V000200	Zadáno inspektorem	2026-02-04T12:41					

vše (podle filtrů) pouze vybrané záznamy

Geoportál SUSJMK Akce běžné údržby

Vady

Prohlídky

Záruky

Typ vady

Stav

- Nová vada
- Opraveno
- Opraveno zhotovitelem
- Opraveno na místě
- Opraveno zárukou
- Řešeno zárukou
- Přřřazeno zhotoviteli
- Zadáno inspektorem
- Plán oprav
- Vyřazeno
- Archivováno

# Evidence prohlídek

Geoportál SUSJMK Akce běžné údržby

Vady

**Prohlídky**

Pořadové číslo	Status
<input type="checkbox"/> P000118	Ukončená prohlídka
<input checked="" type="checkbox"/> P000117	Ukončená prohlídka
<input type="checkbox"/> P000116	Ukončená prohlídka
<input type="checkbox"/> P000115	Ukončená prohlídka
<input type="checkbox"/> P000120	Ukončená prohlídka
<input type="checkbox"/> P000066	Ukončená prohlídka
<input type="checkbox"/> P000065	Ukončená prohlídka
<input type="checkbox"/> P000064	Ukončená prohlídka
<input type="checkbox"/> P000063	Ukončená prohlídka
<input type="checkbox"/> P000062	Ukončená prohlídka
<input type="checkbox"/> P000069	Ukončená prohlídka
<input type="checkbox"/> P000061	Ukončená prohlídka
<input type="checkbox"/> P000060	Ukončená prohlídka
<input type="checkbox"/> P000067	Ukončená prohlídka
<input type="checkbox"/> P000051	Ukončená prohlídka
<input type="checkbox"/> P000050	Ukončená prohlídka

**Ukončená prohlídka**

Pořadové číslo: P000117

Inspektor: Cestmistrovství 8

Správa: Střed - Brno

Cestmistrovství: Cestmistrovství Slavkov

Usek: [ ]

Termin prohlídky: 29.01.2026

Popis prohlídky: prohlídka silnice II/383, v úseku Bílovice nad Svitavou - začátek obce Kanice, velké množství malých výtluků.

**Ukončená prohlídka**

**Vazby**

Vady (3)

Pořadové číslo	Stav	Nalezeno	Cestmistrovství
V000183	Zadáno inspektorem	2026-01-29T13:17	Cestmistrovství Slavkov
V000184	Zadáno inspektorem	2026-01-29T13:22	Cestmistrovství Slavkov
V000185	Nová vada	2026-01-29T13:25	Cestmistrovství Slavkov



# Evidence vad

Geoportál SUSJMK Akce běžné údržby

**Vady**

	Tabulka	Mapa		
Prohlídky	<input checked="" type="checkbox"/>		Pořadové č...	Nalezeno
Záruky	<input type="checkbox"/>			
Prohlídkové úseky	<input type="checkbox"/>			

Pořadové č...	Stav	Nalezeno
<input checked="" type="checkbox"/> V000180	Zadáno inspektorem	2026-01-29T09:13
<input type="checkbox"/> V000183	Zadáno inspektorem	2026-01-29T13:17
<input type="checkbox"/> V000184	Zadáno inspektorem	2026-01-29T13:22
<input type="checkbox"/> V000185	Nová vada	2026-01-29T13:25
<input type="checkbox"/> V000189	Zadáno inspektorem	2026-02-03T10:08
<input type="checkbox"/> V000128	Zadáno inspektorem	2026-01-09T12:33
<input type="checkbox"/> V000131	Zadáno inspektorem	2026-01-08T14:44
<input type="checkbox"/> V000187	Zadáno inspektorem	2026-01-31T08:42
<input type="checkbox"/> V000191	Zadáno inspektorem	2026-02-03T10:38
<input type="checkbox"/> V000192	Zadáno inspektorem	2026-02-03T10:40
<input type="checkbox"/> V000124	Zadáno inspektorem	2026-01-08T14:16
<input type="checkbox"/> V000129	Zadáno inspektorem	2026-01-06T13:44
<input type="checkbox"/> V000106	Zadáno inspektorem	2025-12-15T11:40
<input type="checkbox"/> V000114	Zadáno inspektorem	2025-12-22T11:12
<input type="checkbox"/> V000118	Zadáno inspektorem	2026-01-02T14:15
<input type="checkbox"/> V000122	Nová vada	2026-01-08T13:05:5
<input type="checkbox"/> V000125	Zadáno inspektorem	2026-01-08T14:39
<input type="checkbox"/> V000182	Zadáno inspektorem	2026-01-29T09:35
<input checked="" type="checkbox"/> V000207	Opraveno na místě	2026-04-13T18:00:5
<input type="checkbox"/> V000105	Zadáno inspektorem	2025-12-15T11:37
<input type="checkbox"/> V000120	Nová vada	2025-12-15T14:11

Zadat vadu do systému Opravit vadu na místě

**Základní údaje** Lokalizace Vazby Přílohy vady

**Základní údaje**

Pořadové číslo: V000180 Nalezeno: 29.01.2026 09:13

Inspektor \* Zhotovitel Supervizor

Cestmistrovství 7

Typ: Úklid větví Umístění

Oblast: Střed - Brno Cestmistrovství: Cestmistrovství Vyškov

Sebráno mobilem: Ano Duplicitní vada: Ne

Dopravní nehoda: Ne Evidenční číslo

Přechodné značení: Ne Typ přechodného značení

Popis

Zadat vadu do systému Opravit vadu na místě

**Základní údaje** **Lokalizace** Vazby Přílohy vady

Vybrat z mapy

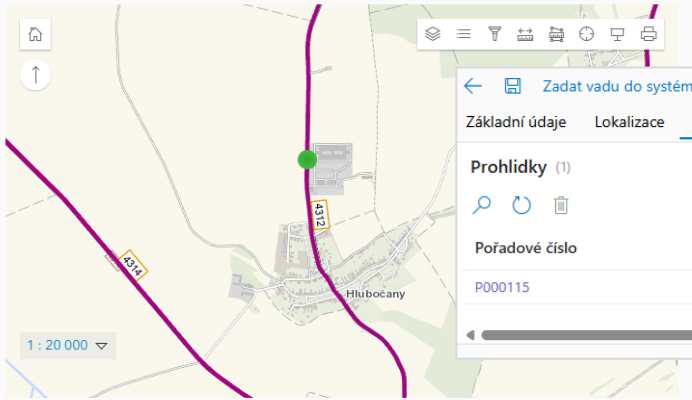

Č. kom. 4312

Prov. staničení 4065

ULS úsek 2442A172 2442A085

Úsekové staničení 4065

Správce Cestmistrovství Vyškov

Zadat vadu do systému Opravit vadu na místě

**Základní údaje** Lokalizace **Vazby** Přílohy vady

**Prohlídky (1)**

Pořadové číslo	Status	Oblast	Cestmistrovství
P000115	Ukončená prohlídka	Střed - Brno	Cestmistrovství Vyškov

Zadat vadu do systému Opravit vadu na místě

**Základní údaje** Lokalizace Vazby **Přílohy vady**

**Fotodokumentace (1)**



Alias 17696744345743384360...

Nahrát přílohy

Sem přetáhněte soubory.

# Mobilní aplikace – Evidence vad a prohlídek

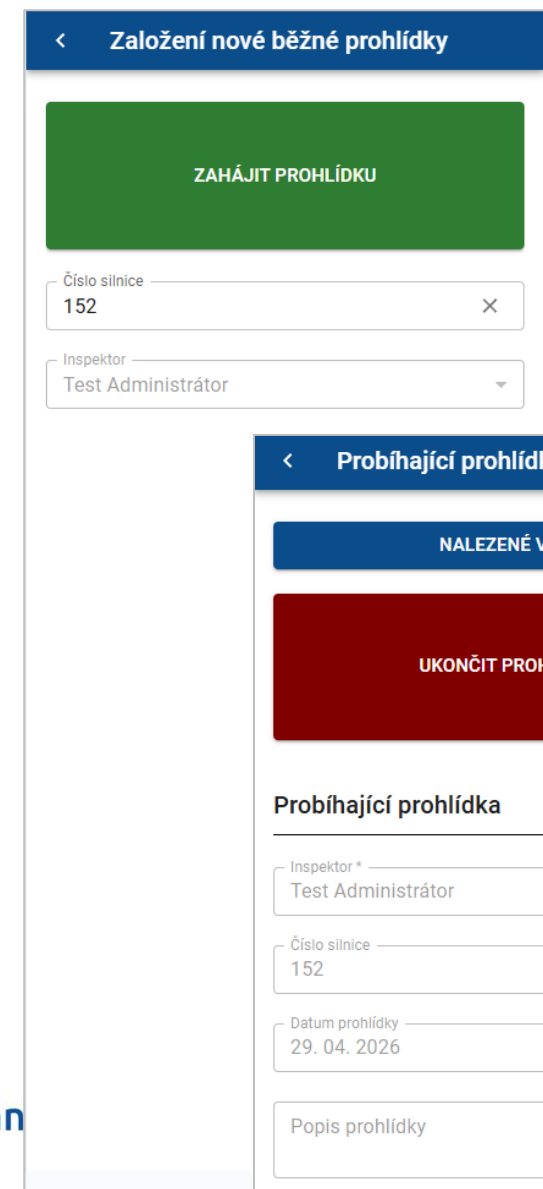
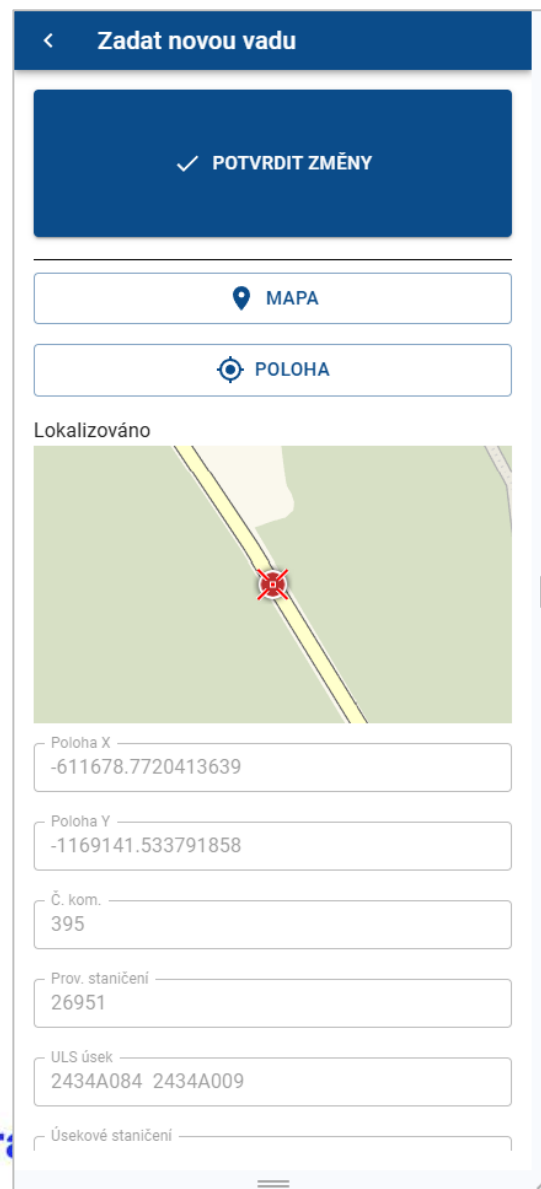
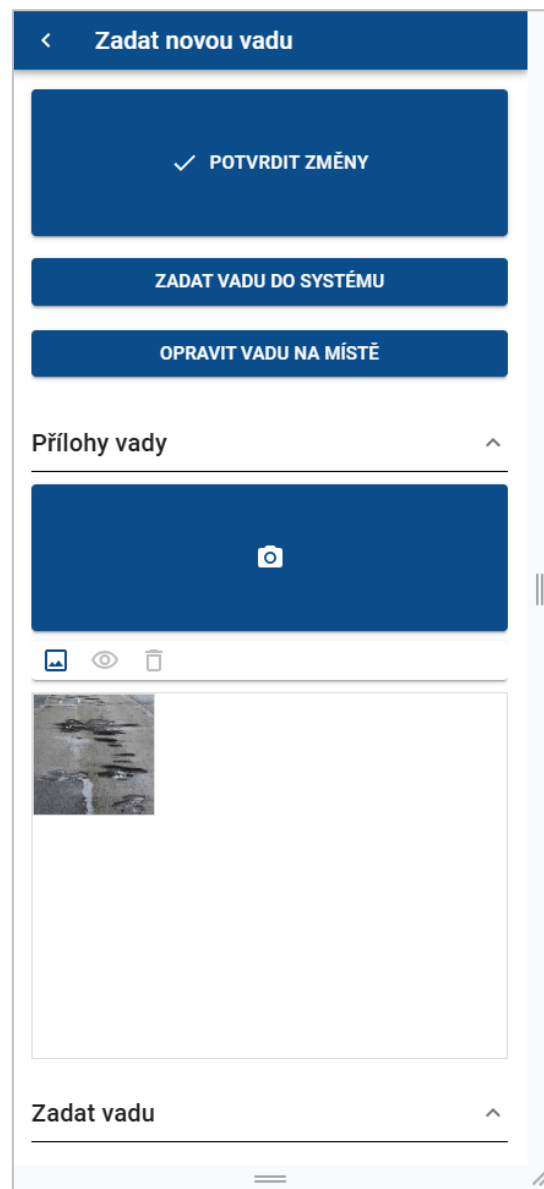

# SIP (Stavebně investiční plán)

Geoportál SUSJMK SIP > Plán oprav

Projekty

Tabulka Přenos dat do projektové úrovně

Zásobník akcí	Název	Oblast	Typ plánu oprav
<input checked="" type="checkbox"/>	III/4254 Dubňany průtah	Jih - Břeclav	Příprava
<input type="checkbox"/>	III/4131 Dobřínsko, most 4131-1	Západ - Znojmo	Příprava
<input type="checkbox"/>	II/372 Hr. Pardubického kraje - Velké Opatovice, pr...	Sever - Blansko	Příprava
<input type="checkbox"/>	III/39920, III/41315 Žerotice průtah	Západ - Znojmo	Příprava
<input type="checkbox"/>	II/430 Brno-Velešovice	Střed - Brno	Příprava
<input type="checkbox"/>	III/40828, III/400829 Bezkov, průtah	Západ - Znojmo	Příprava
<input type="checkbox"/>	II/374 Adamov - Bílovice	Střed - Brno	Příprava
<input type="checkbox"/>	II/383 Bílovice nad Svitavou, ul. Tyršova	Střed - Brno	Příprava
<input type="checkbox"/>	II/411 Korolupy, most 411-005	Západ - Znojmo	Příprava
<input type="checkbox"/>	III/3978 Strachotice průtah	Západ - Znojmo	Příprava
<input type="checkbox"/>	III/4166 Těšany průtah	Střed - Brno	Příprava
<input type="checkbox"/>	III/37362 Krasová, průtah	Sever - Blansko	Příprava
<input type="checkbox"/>	III/39521 Medlov průtah	Střed - Brno	Příprava
<input type="checkbox"/>	II/428 Švábenice průtah	Střed - Brno	Příprava
<input type="checkbox"/>	II/425 Holasice - Vojkovice, most 425-005		Příprava
<input type="checkbox"/>	II/397 Božice, most 397-002	Západ - Znojmo	Příprava
<input type="checkbox"/>	III/41315 Žerotice, most 41315-2	Západ - Znojmo	Příprava
<input type="checkbox"/>	II/429 Snovídky průtah	Střed - Brno	Příprava
<input type="checkbox"/>	II/416 Újezd u Brna průtah	Střed - Brno	Příprava
<input type="checkbox"/>	II/416 Újezd u Brna průtah	Střed - Brno	Příprava
<input type="checkbox"/>	II/383 Obřany - Bílovice nad Svitavou, sesuv	Střed - Brno	Příprava
<input type="checkbox"/>	II/641 Brno, ul. Černovická - úsek 4		Příprava
<input type="checkbox"/>	II/397 Božice, průtah	Západ - Znojmo	Příprava
<input type="checkbox"/>	III/3986 Boskovštejn, most 3986-2	Západ - Znojmo	Příprava
<input type="checkbox"/>	II/395 Kratochvilka průtah	Střed - Brno	Příprava
<input type="checkbox"/>	III/4133 Moravský Krumlov, ul. Nádražní	Západ - Znojmo	Příprava
<input type="checkbox"/>	III/3798 Přibyslavice průtah	Střed - Brno	Příprava

Základní informace Lokalizace Dokumenty

Základní údaje

Název akce: III/4254 Dubňany průtah Typ akce: Vozovka

Oblast: Jih - Břeclav Cestmistrovství: Cestmistrovství Hodonín

Typ plánu: Příprava Název plánu oprav:

Varianta rozpočtu: Plánovaný začátek realizace (rok):

Popis:

Technické údaje

Finance

Zdroj financování: Rozpočtová cena:

Aktuální program: Zdroje JMK: Zdroje SFDI:

Zdroje ostatní: Plánovaný rozpočet celkem: 9 000 000 Prostavěno:

# SIP (Stavebně investiční plán)



Geoportál SUSJMK SIP > Projekty

**Projekty** **Tabulka** Mapa

Název	Oblast	Stav projektu	Fáze
<input type="checkbox"/> II/416 Blučina obchvat	Střed - Brno	Stav v realizaci	Realizace stavby
<input type="checkbox"/> II/424 Moravská Nová Ves, km 0,200 - 1,297	Jih - Břeclav	Dokončená akce	hotova stavba
<input type="checkbox"/> III/42510 KŘÍŽ S III/39528 – KŘÍŽ S III/39521	Jih - Břeclav	Dokončená akce	Hotova stavba
<input type="checkbox"/> III/41417 Břeclav - Lednice , 2. stavba	Jih - Břeclav	Dokončená akce	Hotova stavba
<input type="checkbox"/> III/4231 Most ev.č. 4231-1 u Břeclavi	Jih - Břeclav	Dokončená akce	hotova stavba
<input type="checkbox"/> III/4994 Veselí nad Moravou, Kozojídky - průtahy, 1.stavba	Jih - Břeclav	Dokončená akce	Hotova stavba
<input type="checkbox"/> III/3983, III/39914 Tavkovice průtah	Západ - Znojmo	Dokončená akce	Hotova stavba
<input type="checkbox"/> III/4133 a III/3967 Loděnice - průtah, 1.stavba	Jih - Břeclav	Dokončená akce	hotova stavba
<input type="checkbox"/> III/3941 Rosice, ul. Nádražní	Střed - Brno	Dokončená akce	Hotova stavba
<input type="checkbox"/> II/380 Mutěnice - Hodonín, I/55	Jih - Břeclav	Dokončená akce	Hotova stavba
<input type="checkbox"/> II/414 Drnholec - Mikulov , 1. stavba	Jih - Břeclav	Dokončená akce	Hotova stavba
<input type="checkbox"/> II/379 Drásov průtah, 2. stavba, km 23,350-24,300	Sever - Blansko	Dokončená akce	realizace stavby
<input type="checkbox"/> II/379 Lipůvka - Blansko, II. et. - Lipůvka - Šebrov	Sever - Blansko	Dokončená akce	Hotova stavba
<input type="checkbox"/> test školení	Střed - Brno	Finančně uzavřeno	Vypsáno výběrové řízení
<input type="checkbox"/> II/395 Dolní Kounice opěrná zeď v km 29,496 70 - 29,704 09 +...	Střed - Brno	Dokončená akce	Hotova stavba
<input checked="" type="checkbox"/> III/3938 Oslavany, ul. Letkovská	Střed - Brno	Stav v realizaci	realizace stavby
<input type="checkbox"/> Dofinancování staveb 2024		Stav v realizaci	
<input type="checkbox"/> III/37917 Lelekovice, most 37917-1	Sever - Blansko	Stav v realizaci	časový posun stavby
<input type="checkbox"/> III/43339 Nové Hvězdlice, most 43339-2	Střed - Brno	Dokončená akce	Hotova stavba
<input type="checkbox"/> II/425 Most přes trať 425-015	Jih - Břeclav	Dokončená akce	Hotova stavba
<input type="checkbox"/> III/43313 Chvalkovice na Hané - kříž. I/47	Střed - Brno	Stav v přípravě	SOD uzavřena
<input type="checkbox"/> II/421 Most ev.č. 421-012 přes Djiž za Novými Mlýny	Jih - Břeclav	Dokončená akce	Hotova stavba
<input type="checkbox"/> III/ 38717 Křepťov, most 38717-1	Sever - Blansko	Stav v realizaci	realizace stavby
<input type="checkbox"/> III/3972 Mackovice most 3972-1	Západ - Znojmo	Dokončená akce	Hotova stavba
<input type="checkbox"/> II/412 Dobšice, most 412-004	Západ - Znojmo	Stav v realizaci	Realizace stavby
<input type="checkbox"/> II/432 Hodonín, most 432-040 přes trať Přerov - Břeclav	Jih - Břeclav	Stav v realizaci	Realizace stavby
<input type="checkbox"/> III/37912 Závist - Vohančice	Sever - Blansko	Stav v přípravě	SOD uzavřena

vše (podle filtrů)  pouze vybrané záznamy 1 až 100 z 1670 << < strana 1 z 17 > >>

**Dokončit stavební akci**

Základní informace Lokalizace Příprava stavby Realizace stavby Finance Události Dokumenty

**Základní karta**

Název: III/3938 Oslavany, ul. Letkovská Oblast: Střed - Brno Cestmistrovství: Cestmistrovství Rosice

Typ akce: Vozovka Fáze projektu: Realizace stavby Druh stavby: Rekonstrukce

Počet mostů: 0 Počet propustků: 0

Šířka koruny vozovky: Šířka: Plocha:

Technologie:

Popis: Předmětem stavby je rekonstrukce silnice III/3938 od křižovatky s II/393 p nachází v intravilánu města Oslavany, ulice Letkovská. Součástí stavby je v vpusťmi, napojení nemovitostí do dešťové kanalizace, napojení silnice na cyklostezku, podélného parkovacího stání, vyvolané přeložky IS sítí, VO, součástí stavby obnova a rozšíření vodovodu, obnova vodovodních a kan

Poznámka:

Termíny:

Historie (0)

**Příprava stavby**

Základní informace Lokalizace **Příprava stavby** Realizace stavby Finance Události Dokumenty

**Příprava stavby**

Projektová dokumentace

Dokumenty přípravy

Stavební objekty

**Realizace stavby**

Základní informace Lokalizace Příprava stavby **Realizace stavby** Finance Události Dokumenty

**Realizace stavby**

Vítězná nabídka - cena bez DPH: 43 566 000

Subjekty realizace

Dokumenty realizace

**Finance**

Základní informace Lokalizace Příprava stavby Realizace stavby **Finance** Události Dokumenty

**Finance**

Zdroj financování: INV Silnice Zdroje JMK: Zdroje ostatní: 43 566 000

Rozpočet plánovaný celkem: Rozpočet skutečný (SoftPC): 43 566 000

Smlouvy o dílo

Identifikace v SoftPC

**Správa a údržba silnic** Jihomoravského kraje

**jihomoravský kraj**

**Spolufinancováno z Evropské unie**

# Měření

**Geoportál SUSJMK**

Číslo komunikace: 41322  
Provoz. stan. [km]: 0,105  
Úsek ULS: 3324A002 3413A028

**Vyhledat**

Dostupná měření

1.1.2018	2018	ROK 2018
1.1.2023	2023	Měření 2023
1.1.2025	2025	Měření 2025

Směry a pruhy  V tabulce

Komunikace: 41322 Úsek: 3324A002 (0,00-1,17 km) 3413A028  
Délka úseku: 1171 m Úsekové st.: 105 m Provozní st.: 0,11 km

Typ: 3D  Poruchy

Typ	IRI	MPD	Koleje	Voda	Defekt	Trhliny
80 m	Red	Blue	Green	Blue	Blue	Red
100 m	Red	Blue	Green	Blue	Blue	Red
105 m	Red	Blue	Green	Blue	Blue	Red
110 m	Red	Blue	Green	Blue	Blue	Red
120 m	Red	Blue	Green	Blue	Blue	Red

Powered by Esri

GPI 100 0.100 0.200 0.300 0.400 0.500 0.600 0.700 0.800 0.900 1.000 1.100 km

# Mapové aplikace

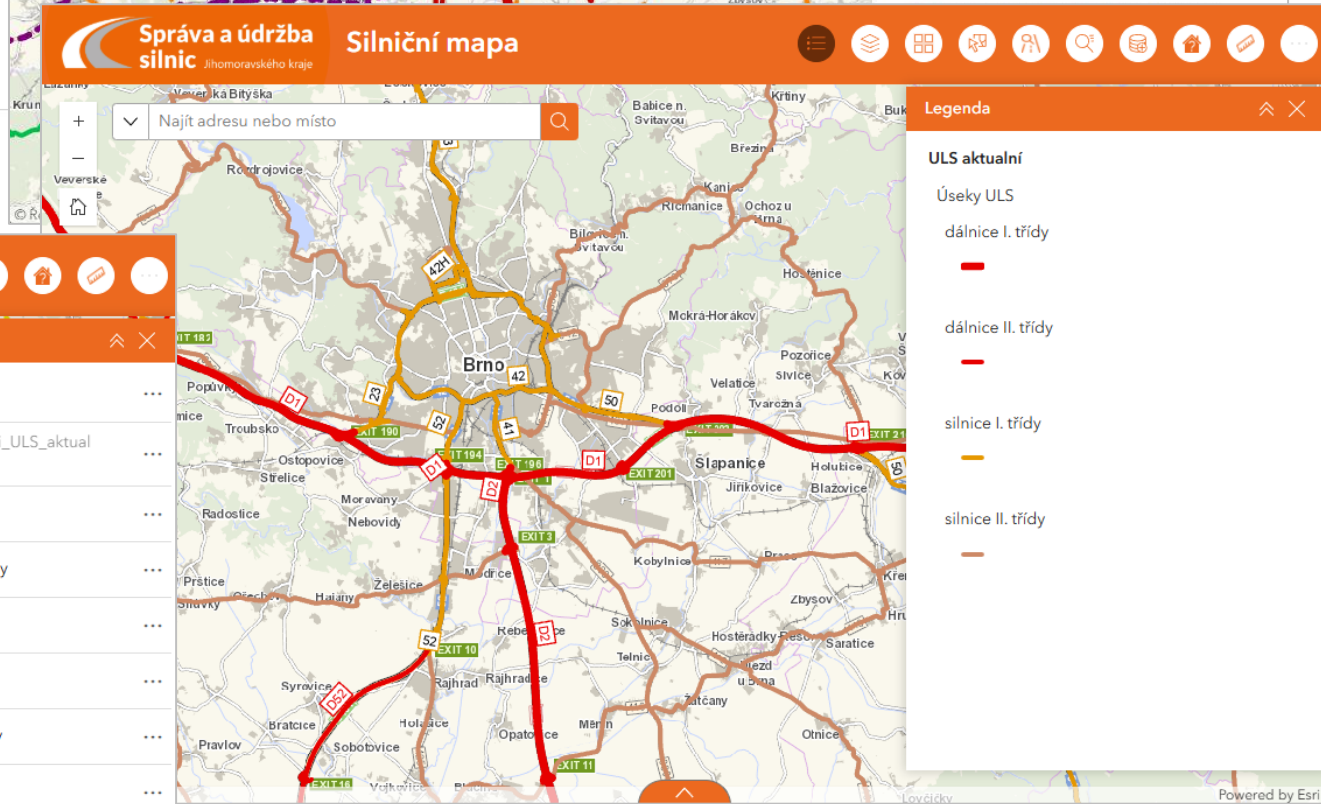
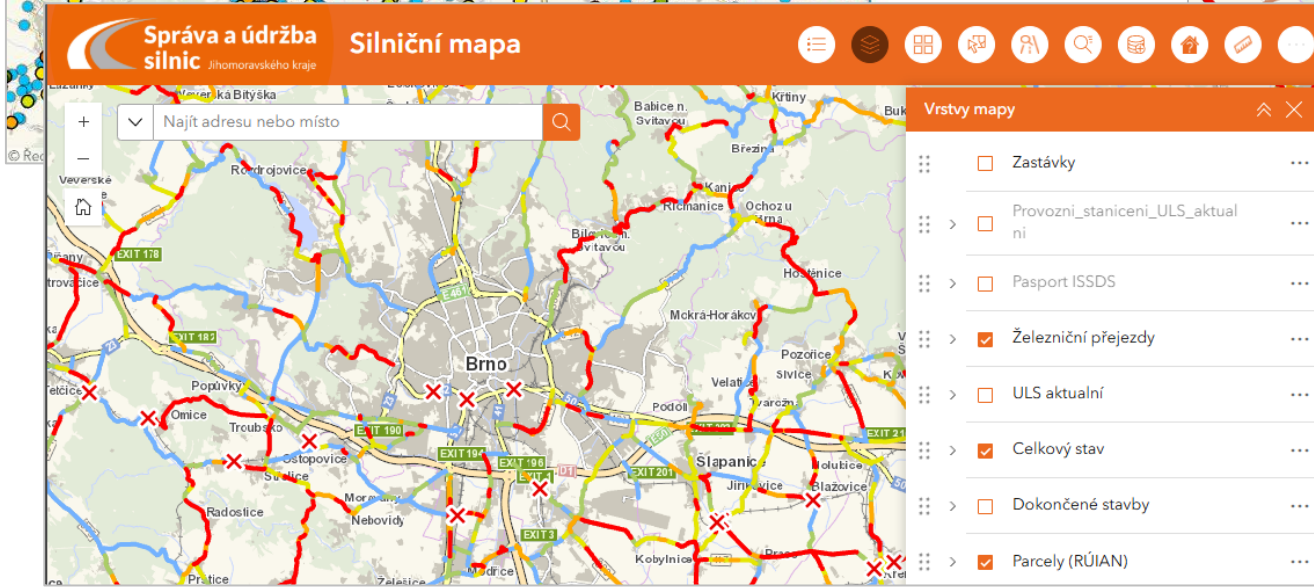
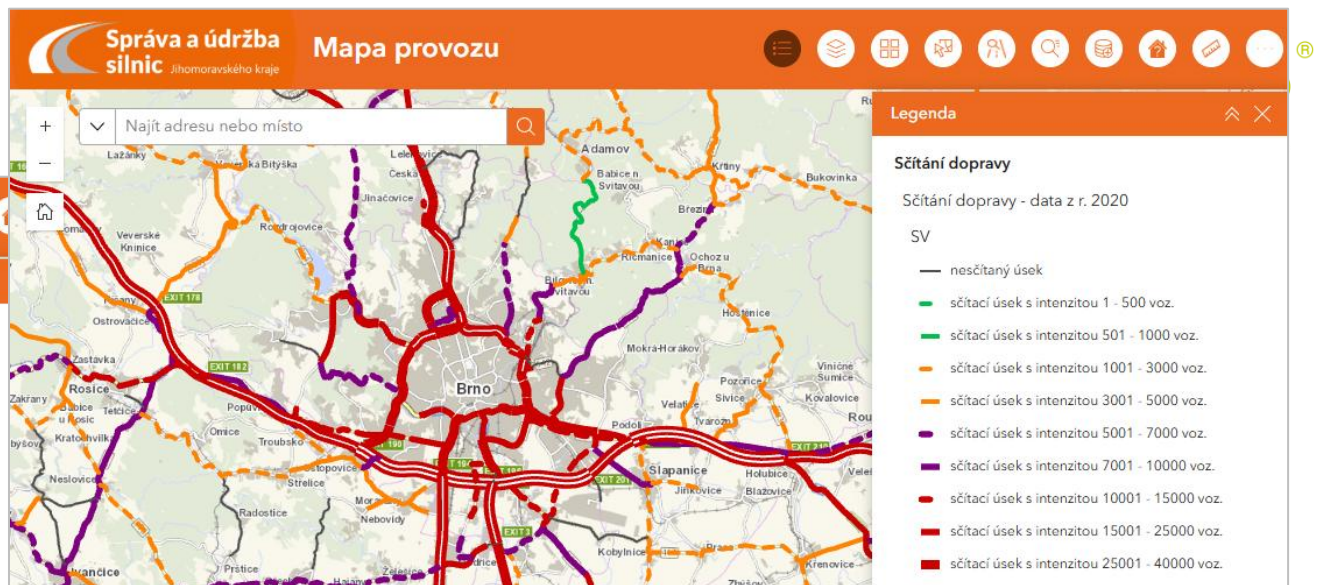
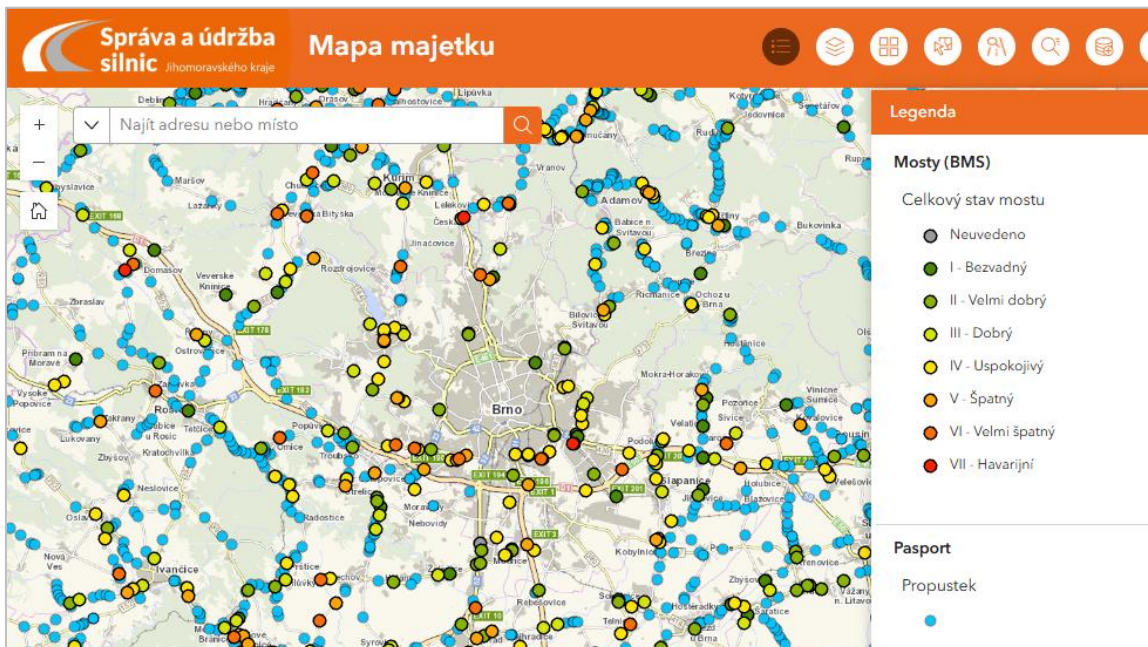

# Mapa pro veřejnost

**Správa a údržba silnic** Jihomoravského kraje

**Mapa pro veřejnost**

Najít adresu nebo místo

**Legenda**

- Dopravní informace
  - Nehody
  - Omezení provozu
  - Dopravní situace
  - Práce na silnici
  - Sjízdnost
  - Nebezpečná vozidla
  - Parkování

Powered by Esri

# Reporty

## Stavy komunikací

### Stav silnic dle výběru

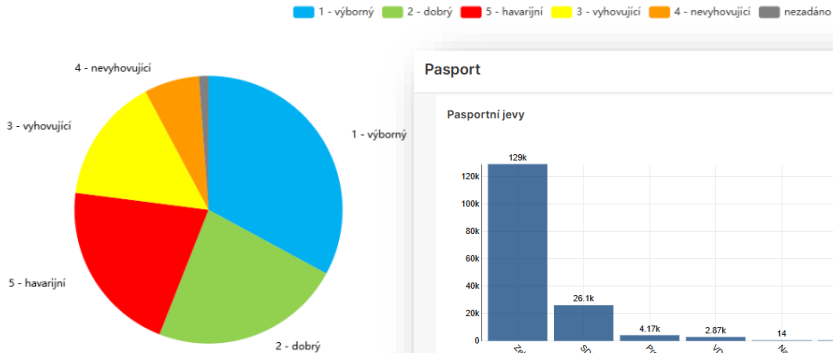

### Pasport

#### Pasportní jevy

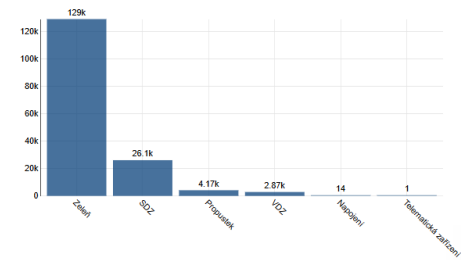

#### Podíl pasportních jevů

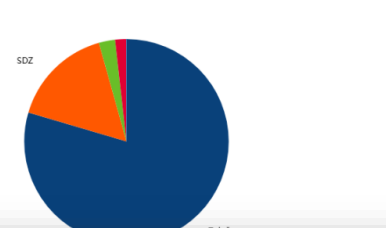

### Tabulka stavu komunikací

Rok	Součet [km]					
	1 - výborný	2 - dobrý	3 - vyhovující	4 - nevyhovující	5 - havarijní	nezadáno
2018	995.698	934.136	660.759	289.781	776.943	41.133
2019	898.852	1009.69	696.442	267.46	691.992	34.304
2020	964.071	995.01	682.072	261.474	661.618	34.494
2021	395.989	341.749	233.723	109.15	311.135	12.472
2022	1108.8	919.937	634.83	280.072	717.265	39.511
2023	1259.72	882.423	580.918	254.24	806.351	44.052
2024	991.435	681.94	436.945	199.747	596.249	32.713
2025	1178.04	826.671	601.067	479.004	760.88	31.803

### Délky podle stavu a okres

Stav	Okres	Délka [km]
1 - výborný	...	...
2 - dobrý	...	...
3 - vyhovující	...	...
4 - nevyhovující	...	...
5 - havarijní	...	...
nezadáno	...	...
<b>Celkem (Součet)</b>		

### Evidence pasportních jevů

Typ objektu	Doplnění informace	Silnice
SDZ	Vlevo	152
SDZ	Vpravo	152
SDZ	Vpravo	152
Zelená	Habr, stav - Zdravý	152
SDZ	Vpravo	152
SDZ	Vlevo	152
Zelená	Ořech, stav - Zdravý	152
Zelená	Švestka, stav - Zdravý	152
VDZ	VDZ - přechod pro chodce	152
SDZ	Vlevo	152
SDZ	Vpravo	152
SDZ	Vlevo	152
Zelená	Ořech, stav - Zdravý	152

### Uzavírky

#### Dopravní události

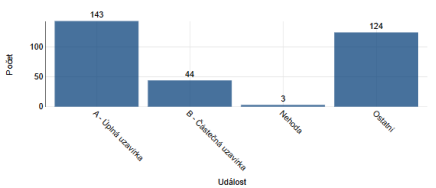

#### Podíl dopravních událostí

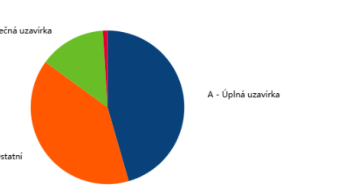

#### Statistika událostí

Událost	Datum vzniku	Datum změny	Kompletní popis události	Zkrácený popis události
A - Úplná uzavírka	2025-10-05	2025-10-05	ulice náměstí Svobody, Znojmo, okr. Znojmo, uzavřeno, Od 02.10.2025 16:53 Do 31.07.2026 23:59, Stavební práce	uzavřeno
A - Úplná uzavírka	2026-04-30	2026-04-30	místní komunikace, Brno-Zabovřesky, okr. Brno-město, uzavřeno, stavební práce, Od 22.04.2025 00:01 Do 30.06.2026 23:59, Vydal: ÚMČ Brno Zabovřesky	uzavřeno stavební práce
A - Úplná uzavírka	2026-04-30	2026-04-30	místní komunikace, Třinov, okr. Brno-venkov, uzavřeno, stavební práce, Od 01.05.2025 00:00 Do 30.11.2026 23:59, Jedná se o úplnou uzavírku místních komunikací (ulice Rábořova), č. 46c (ulice Radniční), č. 49c (ulice Bezručova od křižovatky s veřejně přístupnou ústečnou komunikací č. U68) a veřejně přístupných účelových komunikací č. U69 (ulice Kostešín), č. U67 a č. U66, ve městě Třinov, Objížďka - bez rozšíření: Objížďná trasa nebude značena a bude vedena po krajských silnicích č. III/3773 (ulice Riegrova), č. III/377 (ulice Dvořáčkova), č. III/379 (ulice U Humpolky), č. III/3771 (ulice Nádražní), po veřejně přístupné účelové komunikaci (ulice Janáčkova) a po místní komunikaci č. 59c (ulice Dvořáčkova), z místní komunikace č. 118c (nám. Komenského) bude vedena po místní komunikaci č. 1c (ulice Brněnská) a z místní komunikace č. 44c (ulice Bezručova) bude vedena po místní komunikaci č. 42c (ulice Chochníček) nebo po místní komunikaci č. 45c (ulice Sv. Čecha), Vydal: Městský úřad Třinov	uzavřeno stavební práce
A - Úplná uzavírka	2026-04-30	2026-04-30	náměstí Míru, v katastru obce Veselí nad Moravou, okr. Hodonín, uzavřeno, stavební práce, Od 22.05.2023 00:00 Do 31.12.2026 23:59, zábor staveníšk, příjezd po cyklostezce vyhrazen, Vydal: Městský úřad Veselí nad Moravou	uzavřeno stavební práce
A - Úplná uzavírka	2026-04-30	2026-04-30	ulice K Jezerům, Brno-Tulany, v katastru obce Brno, uzavřeno, stavební práce, Od 13.01.2025 00:00 Do 30.04.2027 23:59, úplná uzavírka části veřejně přístupné účelové komunikace ul. K Jezerům z důvodu výstavby nové TDI, Vydal: ÚMČ Brno Tulany	uzavřeno stavební práce
A - Úplná uzavírka	2026-04-30	2026-04-30	ulice Zelný trh, Brno-střed, uzavřeno, Od 01.05.2018 00:00 Do 30.01.2025 23:59, Úplná uzavírka ul. Zelný trh před objektem č. or. 14/16 - v délce 31 m, Vydal: ÚMČ Brno Střed	uzavřeno
A - Úplná uzavírka	2026-04-30	2026-04-30	místní komunikace, Brno-Bystrc, uzavřeno, stavební práce, Od 16.06.2025 08:00 Do 31.12.2026 23:59, Vydal: ÚMČ Brno Bystrc	uzavřeno stavební práce
A - Úplná uzavírka	2026-04-30	2026-04-30	silnice III/395, Moravské Bránice - Dolní Kounice, okr. Brno-venkov, uzavřeno, stavební práce, Od 28.07.2025 8:00 Do 31.05.2026 23:59, celková uzavírka krajské silnice III/395 v k.ú. Dolní Kounice, ulice Ivančická, Objížďka - obousměrná, osobní vozidla: ulice nám. Míru, Dolní Kounice, silnice III/15258, silnice II/152, Moravské Bránice, Objížďka - obousměrná, nákladní vozidla: silnice III/39513, Dolní Kounice, silnice III/15259, silnice II/152 Slávkovy, Vydal: Městský úřad Ivančice	uzavřeno stavební práce
A - Úplná uzavírka	2026-04-30	2026-04-30	ulice Leitnerova, Brno-střed, Brno, uzavřeno, stavební práce, Od 23.07.2025 00:00 Do 31.07.2026 23:59, Úplná uzavírka ul. Leitnerova č. or. 9 po křižení s ul. Kopečnou z důvodu výstavby	uzavřeno stavební práce

Geoportál SUSJMK Dashboard > Seznam

**Seznam aplikací**

- Administrace
- Dashboard
- Správa datového skladu
- Měření
- Pasport
- Evidence vad a prohlídek
- SIP
- Dopravní omezení
- Mapové aplikace
  - Síťová mapa
  - Mapa provozu
  - Mapa majetku
  - Pohyb vozidel zimní a běžné údržby
  - Dopravní informace
  - Mapa pro veřejnost
- Mobile aplikace

Přihlášený uživatel: admin\_vars

**Osobní dashboard**

- Dopravní info
- [Pasport - Mobil - návod](#)
- [Vady - mobil - návod](#)

Administrace  
Administrace

Správa datového skladu  
Číselníky

Pasport - Mobil - návod  
Návod pro aplikace Pasport - verze...

Vady - mobil - návod  
Návod pro mobilní verzi ap

Odhlásit uživatele

# Děkuji za pozornost